

青果市場システム

買付業務・委託業務・中卸販売に対応した青果市場システムです。
出荷者と買受人の取引状況を把握し、入金・出金の管理を行います。

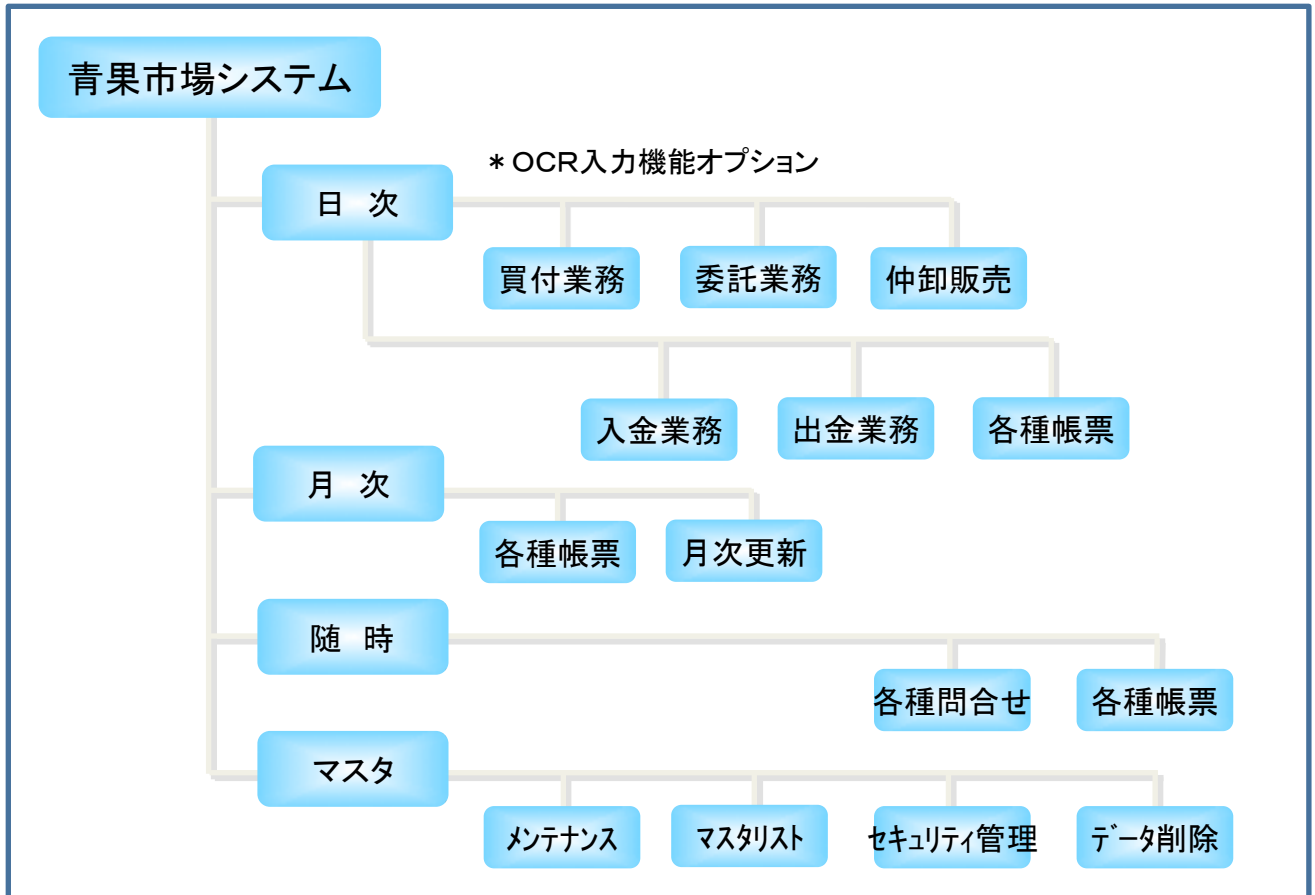

販売原票入力画面

【販売原票入力】 - 2012/02/06 (月) 14:45:00 -

販売年月日 2011/10/03 出荷者 999999.99 KKKKKKKKKK1KKKKKKKKK2 買付業者
 競り人 999 KKKKKKKKKK1 入力担当 999 KKKKKKKKKK1

<< JA関連項目 >>
 出荷日 2011/10/03 品名コード 999999
 出報No. 999

品名	品目	産地	荷姿	等級	階級	量目:kg	数量	単価	金額	買受人	
コード	名称	コード	名称	コード	名称	等級	階級	名称		コード	名称
1	9999 KKKKKKKKK	9999 KKKKKK	99 KKKK	99 KKK	99 99 KKK	9,999.99	-9,999.99	999,999	-99,999,999	9999 KKKKKKK	
2											
3											
4											
5											
6											
7											
8											
9											
10											
11											
12											
13											
14											
15											
16											
17											
18											

備考
 KKKKKKKKKK1KKKKKKKKK2
 KKKKKKKKKK3KKKKKKKKK4

<< 支払情報 >>
 出金日 2011/10/03

合計数量 9,999.99 合計 99,999,999
 消費税 99,999,999

手数料率 999.9% 手数料合計 99,999,999

控除コード	控除項目名	数量	金額
1	箱代	1	525
2	コンテナ代①	1	840
3	コンテナ代②	2	1,050

差引金額 99,999,999

更新 キャンセル 削除 検索 行挿入 行削除 印刷 終了

売買仕切書発行

【 売買仕切書発行 】 - 2012/02/06 (月) 14:53:29 -

販売年月日 2011/10/03 ~ 2011/10/03

出荷者 999999 99 KKKKKKKKKK 1 KKKKKKKKKK 2 競り人 999 KKKKKKKKKK 1
 ~ 999999 99 KKKKKKKKKK 1 KKKKKKKKKK 2 ~ 999 KKKKKKKKKK 1
 999999 99 KKKKKKKKKK 1 KKKKKKKKKK 2 999 KKKKKKKKKK 1

売買仕切書

(999 / 999)

出荷者コード 16-0010-01	売立年月日 2011年11月18日
-----------------------------	-----------------------------

品名	荷姿	等級	階級	量目	数量	単価	金額
ちんげん菜	箱		L A	2.00	3.00	1,000	3,000
ちんげん菜	箱		M	2.00	8.00	800	7,200
ちんげん菜	箱		S	2.00	15.00	800	12,000
ちんげん菜	箱		2 S	2.00	12.00	500	6,000
一表向 ↓							
						合計(税抜)	28,200
						消費税額	1,410
						合計(税込)	29,610
						手数料(税込)	2,518
販売担当者 999 KKKKKKKKKK 1 毎度ありがとうございます。 引続き出荷の程お願い申し上げます。						箱代	1 525
						コンテナ代①	
						コンテナ代②	2 1,050
						その他	
						差引金額(税込)	25,519

備考)
 支払は、午前7時より午後2時半まで
 (但し、土曜、日曜、休市、祝日は、支払できません) XXXXXXXX 1X XXXXXXXX X2 XXXXXXXX X3 XXXXXXXX X4